

令和4年度清川村国民健康保険事業 特別会計決算見込について



令和4年度清川村国民健康保険事業特別会計

歳入歳出決算の概要並びに主要な施策の成果説明書

令和4年度清川村国民健康保険事業特別会計歳入歳出決算をご審議願うにあたり、地方自治法第233条第5項の規定に基づき、決算の概要並びに主要な施策の成果について、ご報告申し上げます。

令和4年度の決算は、歳入においては3億9,159万8,212円で、前年度と比較して3,076万5,129円、7.3%の減となり、歳出においては3億7,514万9,628円で、前年度と比較して2,866万2,905円、7.1%の減となりました。歳入歳出差引額は1,644万8,584円となり、実質収支額も同額決算となりました。

また、年度末現在の財政調整基金保有額は、4,781万7,096円で、前年度の保有額と比較すると874万円の増となりました。

歳入につきましては、国民健康保険料が前年度比4.7%減の6,146万8,562円となりました。内訳は、一般被保険者分のみです。収納率は、現年度分が前年度比0.9ポイント減の96.1%、滞納繰越分が前年度比1.4ポイント減の52.3%となりました。

保険給付費や市町村の事情に応じた財政調整に係る県支出金は、前年度比8.6%減の2億8,594万7,659円となりました。

財政調整基金利子の財産収入は、1,451円、繰入金は、前年度比24.0%減の2,562万7,567円、繰越金は、前年度比70.8%増の1,855万808円、諸収入は、保険料延滞金などで

2, 165円となりました。

また、国民健康保険料の歳入全体に占める割合は、15.7%で、前年度と比較して0.4ポイントの増となりました。

歳出につきましては、総務費が前年度比39.5%減の1,161万9,517円、医療費に係る支出金である保険給付費は、前年度比8.8%減の2億5,949万8,694円、国民健康保険を運営するための費用である市町村が県へ納付する国民健康保険事業費納付金は、前年度比16.0%増の9,035万9,656円、共同事業拠出金は7円となり、保険給付費の歳出全体に占める割合は69.2%となりました。

保健事業費は、前年度比7.0%減の433万9,993円、基金積立金は、914万円、諸支出金は、一般被保険者の過誤納付保険料還付金で19万1,761円となりました。

医療費の診療区分別の件数内訳では、全体で前年度比25.2%減の8,924件となったほか、入院は前年度比28.7%減の179件、入院外は前年度比25.2%減の4,710件、歯科は前年度比30.5%減の1,113件、調剤は前年度比22.7%減の2,900件、訪問看護は前年度比35.3%減の22件となりました。

以上、令和4年度の決算につきまして、概要並びに実施状況をご報告申し上げましたが、詳細については、成果説明書及び参考資料を添付いたしましたので、よろしくご審議のうえ原案どおりご認定賜りますようお願い申し上げます。

令和5年9月 日

清川村長 岩澤吉美

成 果 説 明 書

1 款 総 務 費 1 項 総務管理費 1 目 一般管理費

事 業 名	事 業 費	国庫支出金	県支出金	地 方 債	そ の 他	一 般 財 源
	円	円	円	円	円	円
01 一般管理事務費	10,837,355				10,837,355	

職員の人件費のほか、神奈川県町村情報システム共同事業組合負担金及び物件費等の経常経費を支出しました。

- 保険者事務電算共同処理業務等手数料 429,316円
- 県町村情報システム共同事業組合負担金 582,642円

1 款 総 務 費 1 項 総務管理費 2 目 連合会負担金

事 業 名	事 業 費	国庫支出金	県支出金	地 方 債	そ の 他	一 般 財 源
	円	円	円	円	円	円
01 連合会負担金	313,415		165,000		148,415	

神奈川県国民健康保険団体連合会への負担金を支出しました。

- システム改修負担金（コクホ・ライン）分 165,000円

1 款 総 務 費 2 項 徴 収 費 1 目 賦課徴収費

事 業 名	事 業 費	国庫支出金	県支出金	地 方 債	そ の 他	一 般 財 源
	円	円	円	円	円	円
01 賦課徴収費	312,832				312,832	

国民健康保険料の適正な賦課及び徴収に係る経費を支出しました。

- 通信運搬費（保険料決定通知書・督促状等） 151,860円
- 口座振替及びコンビニ収納手数料 160,972円

1款 総務費 3項 運営協議会費 1目 運営協議会費

事業名	事業費	国庫支出金	県支出金	地方債	その他	一般財源
	円	円	円	円	円	円
01 運営協議会費	115,000				115,000	

国民健康保険事業の運営に関する重要事項を協議するための経費を支出しました。

- 国民健康保険運営協議会委員報酬 115,000円

1款 総務費 4項 趣旨普及費 1目 趣旨普及費

事業名	事業費	国庫支出金	県支出金	地方債	その他	一般財源
	円	円	円	円	円	円
01 趣旨普及費	40,915				40,915	

国民健康保険制度の趣旨普及や啓発に係る経費を支出しました。

- パンフレット購入代 40,915円

2款 保険給付費 1項 療養諸費 1目 一般被保険者療養給付費

事業名	事業費	国庫支出金	県支出金	地方債	その他	一般財源
	円	円	円	円	円	円
01 一般被保険者療養給付費	225,829,815		225,829,815			

一般被保険者の療養の給付に係る費用のうち、国保負担分を支出しました。

- 基準 診療費及び調剤費の7割、70歳以上一般8割または9割、70歳以上一定所得者7割、義務教育就学前8割を現物給付
- 件数 入院179件 入院外4,710件 歯科1,113件 調剤2,900件 訪問看護22件

2款 保険給付費 1項 療養諸費 3目 一般被保険者療養費

事業名	事業費	国庫支出金	県支出金	地方債	その他	一般財源
	円	円	円	円	円	円
01 一般被保険者療養費	1,353,271		1,353,271			

一般被保険者の療養に係る費用のうち、国保負担分を支出しました。

- 基準 診療費及び柔道整復師施術費等費用額の7割、70歳以上一般8割または9割、70歳以上一定所得者7割、義務教育就学前8割を現物給付
- 件数 162件

2款 保険給付費 1項 療養諸費 5目 審査支払手数料

事業名	事業費	国庫支出金	県支出金	地方債	その他	一般財源
	円	円	円	円	円	円
01 審査支払手数料	680,798		510,763			170,035

診療報酬明細書（レセプト）の審査及び支払に係る手数料を支出しました。

- 件数 11,874件

2款 保険給付費 2項 高額療養費 1目 一般被保険者高額療養費

事業名	事業費	国庫支出金	県支出金	地方債	その他	一般財源
	円	円	円	円	円	円
01 一般被保険者高額療養費	31,334,810		31,334,810			

1ヶ月間に支払った保険適用医療費で自己負担額が限度額を超えた場合、その超えた分を高額療養費として支出しました。

- 件数 560件

2款 保険給付費 5項 葬祭諸費 1目 葬祭費

事業名	事業費	国庫支出金	県支出金	地方債	その他	一般財源
01 葬祭費	円 300,000	円	円	円	円	円 300,000

被保険者が死亡した場合、葬祭を行う者に対して1人につき50,000円を支出しました。

○ 件数 6件

3款 国民健康保険事業費納付金 1項 医療給付費分 1目 一般被保険者医療給付費分

事業名	事業費	国庫支出金	県支出金	地方債	その他	一般財源
01 一般被保険者医療給付費分	円 56,776,327	円	円 16,201,612	円	円 9,571,159	円 31,003,556

県が保険給付費の推計をもとに保険料収納必要総額を算出し、当該総額を医療費水準及び所得水準に応じて県内の各市町村に納付金として割り当てられた金額を支出しました。

○ 支払先 神奈川県

3款 国民健康保険事業費納付金 2項 後期高齢者支援金等分 1目 一般被保険者後期高齢者支援金等分

事業名	事業費	国庫支出金	県支出金	地方債	その他	一般財源
01 一般被保険者後期高齢者支援金等分	円 24,731,327	円	円 6,871,646	円	円 3,389,565	円 14,470,116

県が後期高齢者支援金等（後期高齢者支援金及び後期高齢者関係事務費拠出金）の推計をもとに保険料収納必要総額を算出し、当該総額を所得水準に応じて県内の各市町村に納付金として割り当てられた金額を支出しました。

○ 支払先 神奈川県

3款 国民健康保険事業費納付金 3項 介護納付金分 1目 介護納付金分

事業名	事業費	国庫支出金	県支出金	地方債	その他	一般財源
	円	円	円	円	円	円
01 介護納付金分	8,852,002		2,457,742		1,212,326	5,181,934

県が介護納付金の推計をもとに保険料収納必要総額を算出し、当該総額を所得水準に応じて県内の各市町村に納付金として割り当てられた金額を支出しました。

○ 支払先 神奈川県

4款 共同事業拠出金 1項 共同事業拠出金 1目 その他共同事業拠出金

事業名	事業費	国庫支出金	県支出金	地方債	その他	一般財源
	円	円	円	円	円	円
01 その他共同事業拠出金	7					7

退職者医療制度に係る共同事業の村負担分を支出しました。

○ 支払先 神奈川県国民健康保険団体連合会

5款 保健事業費 1項 特定健康診査等事業費 1目 特定健康診査等事業費

事業名	事業費	国庫支出金	県支出金	地方債	その他	一般財源
	円	円	円	円	円	円
01 特定健康診査事業費	3,326,421		1,128,707			2,197,714

40歳以上75歳未満の国民健康保険被保険者を対象に特定健康診査を実施し、それに要する経費を支出しました。

○ 特定健康診査業務委託料

3,186,362円

・対象者数 597人、受診者数 296人、受診率 49.6%

5款 保健事業費 1項 特定健康診査等事業費 1目 特定健康診査等事業費

事業名	事業費	国庫支出金	県支出金	地方債	その他	一般財源
02 特定保健指導事業費	277,958		94,293			183,665

特定健康診査の結果、内臓脂肪症候群（メタボリックシンドローム）の該当者及びその予備群を中心に、個別または集団による保健指導を行うための経費を支出しました。

- 特定保健指導栄養士等報償 259,600円
- ・ 特定保健指導対象者数 33人

5款 保健事業費 2項 保健事業費 1目 保健衛生普及費

事業名	事業費	国庫支出金	県支出金	地方債	その他	一般財源
01 保健衛生普及費	735,614					735,614

20歳以上の国民健康保険被保険者を対象として人間ドックの費用助成を実施するとともに、医療機関への適正な受診を促すため、医療費通知やジェネリック医薬品差額通知の送付などの保健事業に係る経費を支出しました。

- 健康カレンダー印刷代（国保会計分） 31,680円
- 人間ドック費用助成金（31人受診） 610,000円

6款 基金積立金 1項 基金積立金 1目 財政調整基金積立金

事業名	事業費	国庫支出金	県支出金	地方債	その他	一般財源
01 財政調整基金積立金	9,140,000				1,451	9,138,549

国民健康保険財政調整基金の利子及び国民健康保険料の余剰金を積立てました。

8款 諸支出金 1項 償還金及び還付加算金 1目 一般被保険者保険料還付金

事業名	事業費	国庫支出金	県支出金	地方債	その他	一般財源
01 一般被保険者保険料還付金	円 191,761	円	円	円	円	円 191,761

一般被保険者保険料還付金を支出しました。

参考資料

< 国民健康保険加入状況 >

1. 加入者の推移(3月末日現在)

(単位:人・世帯・%)

区 分		令和4年度	令和3年度	令和2年度
全 体	人口	2,782	2,837	2,877
	世帯数	1,258	1,259	1,256
国 保	被保数	711	769	789
	世帯数	469	490	501
加入割合	被保数	25.6	27.1	27.4
	世帯数	37.3	38.9	39.9

2. 1世帯あたり加入者の推移

区 分	令和4年度	令和3年度	令和2年度
村 全 体	0.57	0.61	0.63
国 保	1.52	1.57	1.58

< 決算状況前年度比較 >

1. 実質収支の状況

区 分	令和4年度	令和3年度	前年度比較
			増減額
歳 入 総 額	391,598,212	422,363,341	△ 30,765,129
歳 出 総 額	375,149,628	403,812,533	△ 28,662,905
歳入歳出差引額	16,448,584	18,550,808	△ 2,102,224
翌年度へ繰り越すべき財源	0	0	0
実 質 収 支 額	16,448,584	18,550,808	△ 2,102,224
地方自治法第233条の2の規定による基金繰入額	0	0	0

2. 歳入歳出決算額対前年度比較

(1) 歳入

(単位:円・%)

区 分	令和4年度		令和3年度		増減額	増減率
	決算額	構成比	決算額	構成比		
国民健康保険料	61,468,562	15.7	64,531,300	15.3	△ 3,062,738	△ 4.7
県支出金	285,947,659	73.1	313,002,568	74.1	△ 27,054,909	△ 8.6
財産収入	1,451	0.0	774	0.0	677	87.5
繰入金	25,627,567	6.5	33,720,192	8.0	△ 8,092,625	△ 24.0
繰越金	18,550,808	4.7	10,858,284	2.6	7,692,524	70.8
諸収入	2,165	0.0	43,223	0.0	△ 41,058	△ 95.0
国庫支出金	0	0.0	207,000	0.0	△ 207,000	皆減
歳入合計	391,598,212	100.0	422,363,341	100.0	△ 30,765,129	△ 7.3

※国民健康保険料の決算額には、過誤納金還付未済額36,921円を含む。

(2) 歳出

(単位:円・%)

区 分	令和4年度		令和3年度		増減額	増減率
	決算額	構成比	決算額	構成比		
総務費	11,619,517	3.1	19,210,464	4.8	△ 7,590,947	△ 39.5
保険給付費	259,498,694	69.2	284,463,861	70.4	△ 24,965,167	△ 8.8
国民健康保険事業費 納付金	90,359,656	24.1	77,900,857	19.3	12,458,799	16.0
共同事業拠出金	7	0.0	3	0.0	4	133.3
保健事業費	4,339,993	1.2	4,666,009	1.2	△ 326,016	△ 7.0
基金積立金	9,140,000	2.4	17,523,774	4.3	△ 8,383,774	△ 47.8
公債費	0	0.0	0	0.0	0	0.0
諸支出金	191,761	0.0	47,565	0.0	144,196	303.2
予備費	0	0.0	0	0.0	0	0.0
歳出合計	375,149,628	100.0	403,812,533	100.0	△ 28,662,905	△ 7.1

歳入歳出差引額	16,448,584		18,550,808		△ 2,102,224	△ 11.3
---------	------------	--	------------	--	-------------	--------

< 保険料賦課徴収の状況 >

1. 保険料の状況

区 分	令和4年度			令和3年度			令和2年度		
	医療分	支援分	介護分	医療分	支援分	介護分	医療分	支援分	介護分
所得割(%)	5.23	1.53	2.10	5.52	1.58	2.16	5.52	1.65	2.16
被保険者均等割額(円)	22,520	6,580	9,330	22,300	6,400	9,120	22,490	6,740	9,450
世帯平等割額(円)	10,790	3,150	3,190	10,700	3,070	3,160	10,620	3,180	3,310

2. 賦課徴収の状況

区 分	令和4年度			令和3年度			令和2年度			
	医療分	支援分	介護分	医療分	支援分	介護分	医療分	支援分	介護分	
現年度分の調定額(千円)	43,634	12,763	5,404	45,390	13,031	5,259	45,149	13,512	5,594	
一世帯当たり の賦課額	金額(円)	91,285	26,701	28,593	90,962	26,114	27,391	90,118	26,970	29,598
	対前年伸率(%)	0.4	2.2	4.4	0.9	△ 3.2	△ 7.5	△ 7.7	△ 11.4	△ 12.9
一人当たり の賦課額	金額(円)	59,366	17,365	24,342	57,675	16,558	22,865	58,032	17,368	24,428
	対前年伸率(%)	2.9	4.9	6.5	△ 0.6	△ 4.7	△ 6.4	△ 5.2	△ 9.1	△ 12.1
現年度分の収納率(%)	96.1			97.0			96.2			

< 医療費の状況 >

1. 保険給付費の推移

区 分	令和4年度	令和3年度	令和2年度	
療養諸費	金額(円)	227,863,884	246,788,241	219,789,094
	対前年比(%)	92.3	112.3	99.9
高額療養費	金額(円)	31,334,810	36,685,620	31,548,383
	対前年比(%)	85.4	116.3	113.0
任意給付	件数(件)	6	5	4
	対前年比(%)	120.0	125.0	44.4

2. 1人当たりの医療費の推移

区 分	令和4年度	令和3年度	令和2年度	
費用額	金額(円)	419,122	423,987	386,916
	対前年比(%)	98.9	109.6	106.4
療養諸費 (村負担額)	金額(円)	308,534	312,493	281,498
	対前年比(%)	98.7	111.0	105.7
高額療養費	金額(円)	38,396	46,615	40,551
	対前年比(%)	82.4	115.0	119.2

参 考 資 料

国保加入者の動向

(単位:人)

	4月末	5月末	6月末	7月末	8月末	9月末	10月末	11月末	12月末	1月末	2月末	3月末	月平均
30年度	888	892	882	885	874	856	851	846	857	855	849	840	865
元年度	842	831	837	832	829	828	823	817	805	787	780	775	816
2年度	779	783	780	771	773	771	773	779	778	788	786	789	779
3年度	794	786	786	791	793	791	787	789	785	779	769	769	785
4年度	780	774	761	762	756	752	737	727	729	728	720	711	745

(単位:人)

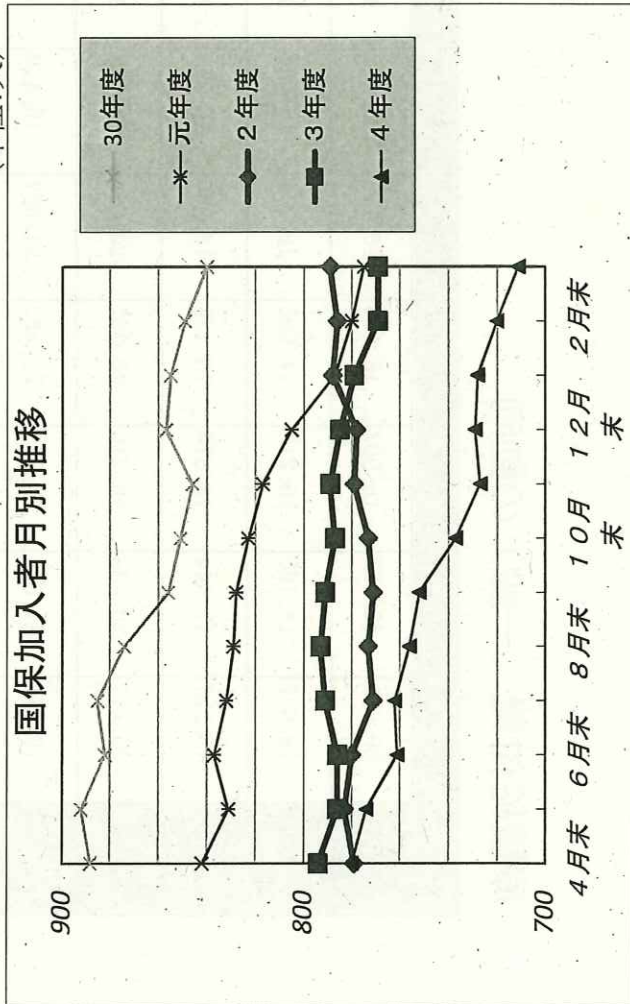

(単位:人)

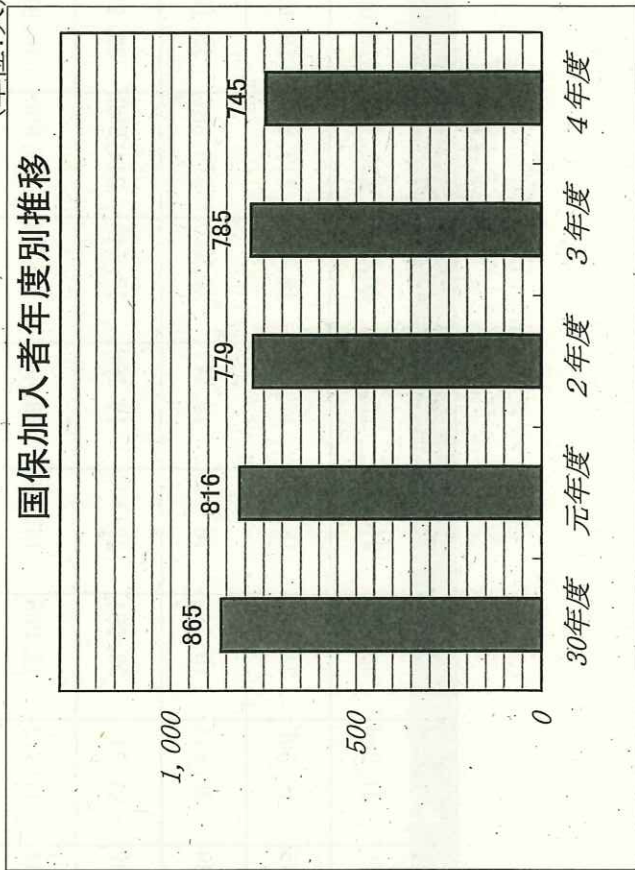

療養給付費（一般）の動向

(単位:千円)

	3月診療分	4月診療分	5月診療分	6月診療分	7月診療分	8月診療分	9月診療分	10月診療分	11月診療分	12月診療分	1月診療分	2月診療分	計	月平均
30年度	20,031	22,337	16,903	18,196	16,176	20,217	16,671	21,954	20,293	21,262	20,456	20,700	235,196	19,600
元年度	19,636	18,195	16,217	17,693	16,964	19,544	19,745	16,308	21,173	18,569	17,016	16,799	217,857	18,155
2年度	15,227	17,044	18,376	18,138	18,906	17,398	17,889	20,514	19,202	16,045	19,477	20,170	218,387	18,199
3年度	20,417	20,155	18,215	20,897	20,604	23,329	19,492	21,042	23,684	20,406	19,108	17,645	244,992	20,416
4年度	19,215	21,652	21,577	22,523	21,667	16,419	18,534	17,773	15,086	14,648	18,443	18,293	225,830	18,819

単位:千円

療養給付費 月別推移

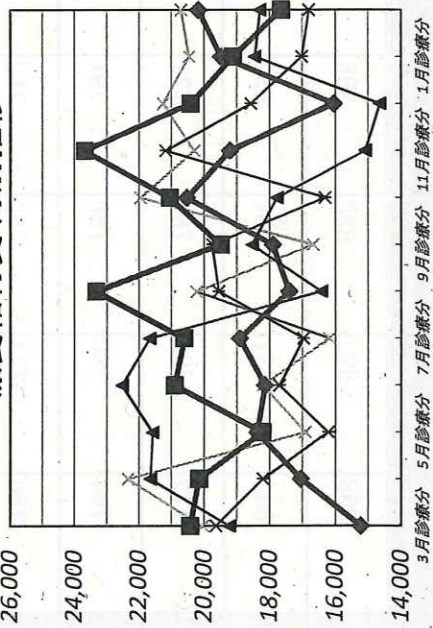

単位:千円

療養給付費 年度別推移

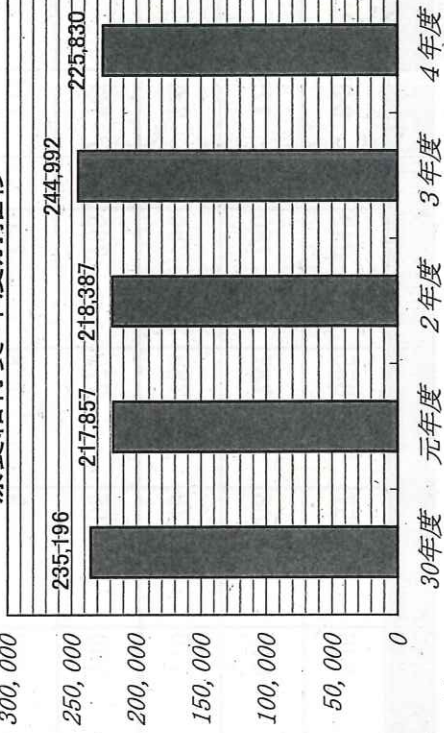

療養給付費 (年度別)	R1			R2			R3			R4		
	件数	実日数	保険給付費	件数	実日数	保険給付費	件数	実日数	保険給付費	件数	実日数	保険給付費
医科：入院	212	3,667	91,985,446	217	3,889	90,425,665	251	5,010	104,569,513	235	4,289	96,039,364
医科：入院外	6,788	9,491	70,285,430	5,899	9,059	68,297,458	6,301	9,150	71,471,387	6,183	8,133	65,464,568
医科：計	7,000	13,158	162,270,876	6,116	12,948	158,723,123	6,552	14,160	176,040,900	6,418	12,422	161,503,932
歯科：入院	0	0	0	2	12	387,058	0	0	0	0	0	0
歯科：入院外	1,580	2,726	13,897,556	1,457	2,556	14,391,254	1,601	2,649	15,550,802	1,468	2,358	13,300,323
歯科：計	1,580	2,726	13,897,556	1,459	2,568	14,778,312	1,601	2,649	15,550,802	1,468	2,358	13,300,323
調剤報酬	3,860	4,503	35,311,018	3,425	3,928	37,972,095	3,754	4,378	46,727,880	3,797	4,343	44,818,241
入院食事・生活療養費	194	9,302	3,513,570	205	10,910	4,303,353	243	13,196	5,520,466	232	11,838	5,040,797
訪問看護療養費	53	410	2,864,264	45	360	2,610,491	34	133	1,152,278	29	148	1,166,522
合計	12,493	16,294	217,857,284	11,045	15,876	218,387,374	11,941	16,942	244,992,326	11,944	31,109	225,829,815
平均	1,041	1,358	18,154,774	920	1,323	18,198,948	995	1,412	20,416,027	995	2,592	18,819,151
一人当たり	15	20	267,146	14	20	280,283	15	22	312,125	16	42	303,127

令和4年度 子どもの均等割額減免一覧

No.	納付義務者	子どもの人数	減免前均等割額	減免後均等割額	減免額	所得軽減区分
1	A	1	33,765	19,215	14,550	4 (5) 割軽減
2	B	3	213,030	125,730	87,300	軽減なし
3	C	2	67,641	50,181	17,460	6 (7) 割軽減
4	D	1	47,271	38,541	8,730	6 (7) 割軽減
5	E	2	119,277	106,182	13,095	6 (7) 割軽減
6	F	3	89,355	52,980	36,375	4 (5) 割軽減
7	G	1	65,475	61,110	4,365	6 (7) 割軽減
8	H	2	135,060	76,860	58,200	軽減なし
9	I	1	43,650	29,100	14,550	4 (5) 割軽減
10	G	2	67,641	50,181	17,460	6 (7) 割軽減
11	K	1	30,966	29,025	1,941	2 割軽減
12	L	2	90,210	88,024	2,186	6 (7) 割軽減
13	N	2	50,925	43,649	7,276	4 (5) 割軽減
14	M	1	14,550	9,700	4,850	軽減なし
15	O	2	61,110	43,650	17,460	6 (7) 割軽減
16	P	2	135,060	76,860	58,200	軽減なし
17	Q	-1	33,765	19,215	14,550	4 (5) 割軽減
18	R	1	21,192	3,732	17,460	2 割軽減
	合 計	30	1,319,943	923,935	396,008	

令和4年度分国民健康保険料(税)現年度収納状況(5月末速報ベース)

保険者 番号	保険者名	現 年 度				
		調定額(円)	収納額(円)	3年度(%)	4年度(%)	増減(%)
1	横浜市	74,681,501,278	71,795,825,044	96.04	96.14	0.10
2	川崎市	29,906,245,130	28,396,571,410	95.09	94.95	-0.14
3	横須賀市	8,026,184,660	7,382,630,117	92.42	91.98	-0.44
4	平塚市	5,741,357,200	5,334,989,570	93.19	92.92	-0.27
5	鎌倉市	4,149,828,325	3,928,414,580	95.08	94.66	-0.42
6	藤沢市	9,017,543,980	8,353,813,221	92.73	92.64	-0.09
7	小田原市	4,164,595,410	3,940,179,131	95.39	94.61	-0.78
8	茅ヶ崎市	5,268,974,035	4,936,036,743	93.94	93.68	-0.26
9	逗子市	1,356,461,400	1,292,967,500	95.01	95.32	0.31
10	相模原市	15,138,106,100	14,043,832,033	92.80	92.77	-0.03
11	三浦市	1,283,136,500	1,181,047,579	92.64	92.04	-0.60
12	秦野市	3,508,047,750	3,222,025,936	91.88	91.85	-0.03
13	厚木市	4,745,151,600	4,437,734,495	94.23	93.52	-0.71
14	大和市	4,701,588,400	4,215,291,166	90.31	89.66	-0.65
15	伊勢原市	1,878,031,200	1,781,690,280	93.64	94.87	1.23
16	海老名市	2,668,301,000	2,426,369,088	91.68	90.93	-0.75
17	座間市	2,798,566,900	2,521,469,509	90.80	90.10	-0.70
18	南足柄市	889,738,700	818,500,389	92.17	91.99	-0.18
21	綾瀬市	1,702,658,600	1,560,564,567	92.64	91.65	-0.99
市計		181,626,018,168	171,569,952,358	94.58	94.46	-0.12
19	葉山町	740,050,178	694,390,206	93.58	93.83	0.25
20	寒川町	977,612,960	911,748,480	93.18	93.26	0.08
22	大磯町	762,659,500	731,774,500	95.51	95.95	0.44
23	二宮町	651,794,900	618,291,400	95.13	94.86	-0.27
24	中井町	208,291,400	200,069,530	96.44	96.05	-0.39
25	大井町	250,936,700	239,128,000	95.58	95.29	-0.29
26	松田町	254,877,000	243,175,662	97.52	95.41	-2.11
27	山北町	267,357,700	258,104,437	97.09	96.54	-0.55
28	開成町	337,081,500	326,085,300	95.96	96.74	0.78
29	箱根町	214,035,360	201,778,198	94.89	94.27	-0.62
30	真鶴町	200,486,500	185,998,200	92.47	92.77	0.30
31	湯河原町	564,007,890	533,801,377	94.44	94.64	0.20
32	愛川町	938,914,900	875,896,177	94.06	93.29	-0.77
33	清川村	61,801,642	59,395,645	97.03	96.11	-0.92
町村計		6,429,908,130	6,079,637,112	94.68	94.55	-0.13
市町村計		188,055,926,298	177,649,589,470	94.58	94.47	-0.11
301	医師国保組合	3,108,342,000	3,107,380,000	99.98	99.97	-0.01
302	歯科医師国保組合	4,106,673,700	4,105,693,700	99.99	99.98	-0.01
303	食品衛生国保組合	2,497,074,700	2,497,074,700	100.00	100.00	0.00
304	薬剤師国保組合	868,057,200	867,403,200	99.95	99.92	-0.03
305	建設業国保組合	1,445,271,800	1,445,271,800	100.00	100.00	0.00
306	建設連合国保組合	13,513,850,200	13,513,850,200	100.00	100.00	0.00
組合計		25,539,269,600	25,536,673,600	99.99	99.99	0.00
県合計		213,595,195,898	203,186,263,070	95.24	95.13	-0.11

令和4年度分国民健康保険料(税)過年度収納状況(5月末速報ベース)

保険者 番号	保険者名	過 年 度				
		調定額 (円)	収納額 (円)	3年度(%)	4年度(%)	増減(%)
1	横浜市	4,081,890,545	1,810,576,125	41.76	44.36	2.60
2	川崎市	2,841,223,856	1,190,278,155	41.00	41.89	0.89
3	横須賀市	1,493,709,883	409,147,353	25.46	27.39	1.93
4	平塚市	1,407,132,264	219,078,648	17.68	15.57	-2.11
5	鎌倉市	359,584,268	86,227,390	27.05	23.98	-3.07
6	藤沢市	2,116,827,537	274,138,249	12.57	12.95	0.38
7	小田原市	548,636,435	123,310,407	22.82	22.48	-0.34
8	茅ヶ崎市	668,858,666	230,098,949	34.53	34.40	-0.13
9	逗子市	170,486,628	41,758,609	22.93	24.49	1.56
10	相模原市	4,118,541,754	1,272,287,109	24.80	30.89	6.09
11	三浦市	360,045,679	66,607,252	22.27	18.50	-3.77
12	秦野市	1,023,583,669	149,653,422	14.53	14.62	0.09
13	厚木市	666,438,898	216,800,425	37.13	32.53	-4.60
14	大和市	1,574,387,308	282,790,159	19.49	17.96	-1.53
15	伊勢原市	408,288,658	83,480,613	27.40	20.45	-6.95
16	海老名市	1,038,637,592	91,251,145	9.39	8.79	-0.60
17	座間市	942,833,068	162,292,547	17.89	17.21	-0.68
18	南足柄市	256,425,323	48,629,839	19.96	18.96	-1.00
21	綾瀬市	463,824,365	92,195,370	23.18	19.88	-3.30
	市計	24,541,356,396	6,850,601,766	26.99	27.91	0.92
19	葉山町	79,406,213	21,821,178	33.19	27.48	-5.71
20	寒川町	156,859,588	39,163,182	25.34	24.97	-0.37
22	大磯町	120,218,663	26,459,300	28.43	22.01	-6.42
23	二宮町	132,916,608	19,876,754	16.82	14.95	-1.87
24	中井町	30,603,597	7,722,649	20.91	25.23	4.32
25	大井町	67,497,624	9,331,519	14.22	13.82	-0.40
26	松田町	26,128,120	6,095,300	35.24	23.33	-11.91
27	山北町	40,430,680	12,310,505	22.24	30.45	8.21
28	開成町	83,041,744	12,012,784	14.97	14.47	-0.50
29	箱根町	32,119,232	11,062,226	34.36	34.44	0.08
30	真鶴町	65,182,953	7,491,300	18.13	11.49	-6.64
31	湯河原町	150,776,921	31,541,820	22.07	20.92	-1.15
32	愛川町	142,045,474	33,297,138	23.10	23.44	0.34
33	清川村	3,947,640	2,064,450	48.17	52.30	4.13
	町村計	1,131,175,057	240,250,105	23.14	21.24	-1.90
	市町村計	25,672,531,453	7,090,851,871	26.83	27.62	0.79
301	医師国保組合	682,000	682,000	100.00	100.00	0.00
302	歯科医師国保組合	1,002,100	213,200	42.42	21.28	-21.14
303	食品衛生国保組合	0	0	-	-	-
304	薬剤師国保組合	876,400	470,400	-	-	-
305	建設業国保組合	0	0	-	-	-
306	建設連合国保組合	0	0	-	-	-
	組合計	2,560,500	1,365,600	41.61	53.33	11.72
	県合計	25,675,091,953	7,092,217,471	26.83	27.62	0.79

令和4年度 国民健康保険料不納欠損

不納欠損			欠 損 理 由							
			所在不明		生活困窮		本人死亡		出国	
区分	人数	金額	人数	金額	人数	金額	人数	金額	人数	金額
村外	2	222,284	0	0	2	222,284	0	0	0	0
村内	4	83,764	1	26,152	3	57,612	0	0	0	0
合計	6	306,048	1	26,152	5	279,896	0	0	0	0

【不納欠損額の内訳】

- | | | |
|---|--------|----------|
| 1 | 対象者数 | 6名 |
| 2 | 対象期別件数 | 47件 |
| 3 | 不納欠損額 | 306,048円 |

内 訳

対象年度	対象者数(人)	期別件数(件)	不納欠損額(円)
平成元年度分	3	7	31,300
令和2年度分	4	30	250,587
令和3年度分	2	10	24,161
合計		47	306,048

※対象人数の内訳は再掲

○国保財政調整基金の状況

I 基金年度末残高の状況

(単位：円)

	28年度	29年度	30年度	元年度	2年度	3年度	4年度	5年度見込
年度末残高	480,855	480,926	5,480,997	11,806,068	22,132,490	39,073,104	47,817,096	44,876,796
対前年増減額		71	5,000,071	6,325,071	10,326,422	16,940,614	8,743,992	△ 2,940,300
被保険者 1人当り の保有額	496	527	6,221	14,055	28,558	49,522	62,181	58,357

II 基金運用の状況

(単位：円)

	28年度	29年度	30年度	元年度	2年度	3年度	4年度	5年度 (当初予算計上)
積立額	168	71	5,000,071	6,325,071	10,952,181	17,523,774	9,140,000	2,000
取崩額	0	0	0	0	625,759	583,160	396,008	2,942,300
計	168	71	5,000,071	6,325,071	10,326,422	16,940,614	8,743,992	△ 2,940,300