

令和5年度 国民健康保険料率等



令和5年5月18日(木)

清川村税務住民課住民保険係

国保財政・保険料の仕組み (イメージ)

【神奈川県】

歳出

県内医療給付費等
(後期高齢者支援金、介護納付金含む)

歳入

国・県等の公費 (前期高齢者交付金含む)	保険料収納必要額 (国保事業費納付金)
-------------------------	------------------------

保険給付費と同額を交付

納付金の納付

納付金の決定
(市町村ごとの医療費水準・
所得水準を考慮)

【清川村】

歳出

保険給付費 (医療費等)	保健事業費等	国保事業費納付金
--------------	--------	----------

他市町

歳入

保険給付費等交付金	国・県・村等公費	保険料必要額	被保険者
-----------	----------	--------	------

※納付金の額に応じて必要額を算定

保険料の賦課・徴収

賦課総額 (保険料必要額) : 100%

所得割 55%	均等割 35%	平等割 10%
------------	------------	------------

(応能割 : 55%)

(応益割 : 45%)

※清川村国民健康保険条例第16条

- ・所得割 : 賦課総額の55%を一般被保険者の総所得金額から基礎控除43万円(※)を控除した合計額で除して得た割合
- ・均等割 : 賦課総額を一般被保険者数で除して得た額
- ・平等割 : 賦課総額を一般被保険者の世帯数で除して得た額

※基礎控除額については、合計所得が2,400万円以下の場合には43万円、合計所得が2,400万円超2,450万円以下の場合には29万円、合計所得が2,450万円超2,500万円以下の場合には15万円、合計所得が2,500万円を超える場合には基礎控除の適用はありません。

令和5年度 国民健康保険料 当初予算資料

○事業費納付金

単位：円

	医療分	後期分	介護分	合計
令和4年度	56,776,327	24,731,327	8,852,002	90,359,656
令和5年度 (確定係数)	63,365,356	26,637,731	8,445,077	98,448,164
前年度との差額	6,589,029	1,906,404	△ 406,925	8,088,508

令和4年度 1人当たり【賦課期日】

単位：円

医療分	後期分	介護分	合計
58,066	16,977	24,089	99,132

令和5年度当初予算

単位：円

医療分	後期分	介護分	合計	基金取崩
58,070	16,980	24,090	99,140	2,236,000
令和4年度との差額				
医療分	後期分	介護分	合計	
4	3	1	8	

参考：基金取崩なし

単位：円

医療分	後期分	介護分	合計	基金取崩
61,390	16,980	24,090	102,460	0
令和4年度との差額				
医療分	後期分	介護分	合計	
3,324	3	1	3,328	

○国保財政調整基金の状況

I 基金年度末残高の状況

(単位：円)

	28年度	29年度	30年度	元年度	2年度	3年度	4年度見込	5年度見込
年度末残高	480,855	480,926	5,480,997	11,806,068	22,132,490	39,073,104	47,815,645	44,875,345
対前年増減額		71	5,000,071	6,325,071	10,326,422	16,940,614	8,742,541	△ 2,940,300
被保険者 1人当りの 保有額	496	527	6,221	14,055	28,558	49,522	62,179	58,355

II 基金運用の状況

(単位：円)

	28年度	29年度	30年度	元年度	2年度	3年度	4年度見込	5年度 (当初予算計上)
積立額	168	71	5,000,071	6,325,071	10,952,181	17,523,774	9,138,549	2,000
取崩額	0	0	0	0	625,759	583,160	396,008	2,942,300
計	168	71	5,000,071	6,325,071	10,326,422	16,940,614	8,742,541	△ 2,940,300

1.国民健康保険料

○ 医療分 ※()内は賦課割合

	令和5年度	令和4年度	差引増減	備 考
所得割(55%)	4.94 %	5.23 %	△ 0.29	
均等割(35%)	22,730 円	22,520 円	210 円	
平等割(10%)	10,650 円	10,790 円	△ 140 円	
1世帯当たり	88,830 円	91,732 円	△ 2,902 円	
1人当たり	58,011 円	58,066 円	△ 55 円	予算ベース:58,070円

賦課限度額	650,000 円	650,000 円	0 円
-------	-----------	-----------	-----

○ 後期分 ※()内は賦課割合

	令和5年度	令和4年度	差引増減	備 考
所得割(55%)	1.42 %	1.53 %	△ 0.11	
均等割(35%)	6,630 円	6,580 円	50 円	
平等割(10%)	3,110 円	3,150 円	△ 40 円	
1世帯当たり	25,957 円	26,821 円	△ 864 円	
1人当たり	16,951 円	16,977 円	△ 26 円	予算ベース:16,980円

賦課限度額	220,000 円	200,000 円	20,000 円
-------	-----------	-----------	----------

○ 介護分 ※()内は賦課割合

	令和5年度	令和4年度	差引増減	備 考
所得割(55%)	2.67 %	2.10 %	0.57	
均等割(35%)	9,930 円	9,330 円	600 円	
平等割(10%)	3,280 円	3,190 円	90 円	
1世帯当たり	28,994 円	28,731 円	263 円	
1人当たり	25,101 円	24,089 円	1,012 円	予算ベース:24,090円

賦課限度額	170,000 円	170,000 円	0 円
-------	-----------	-----------	-----

○ 合 計 ※()内は賦課割合

	令和5年度	令和4年度	差引増減	備 考
所得割(55%)	9.03 %	8.86 %	0.17	
均等割(35%)	39,290 円	38,430 円	860 円	
平等割(10%)	17,040 円	17,130 円	△ 90 円	
1世帯当たり	143,781 円	147,284 円	△ 3,503 円	
1人当たり	100,063 円	99,132 円	931 円	予算ベース:99,140円

賦課限度額	1,040,000 円	1,020,000 円	20,000 円
-------	-------------	-------------	----------

令和5年度

国民健康保険料等

(参考資料)

国保加入者の動向

(単位:人)

	4月末	5月末	6月末	7月末	8月末	9月末	10月末	11月末	12月末	1月末	2月末	3月末	月平均
30年度	888	892	882	885	874	856	851	846	857	855	849	840	865
元年度	842	831	837	832	829	828	823	817	805	787	780	775	816
2年度	779	783	780	771	773	771	773	779	778	788	786	789	779
3年度	794	786	786	791	793	791	787	789	785	779	769	769	785
4年度	780	774	761	762	756	752	736	727	729	726	724	713	745

(単位:人)

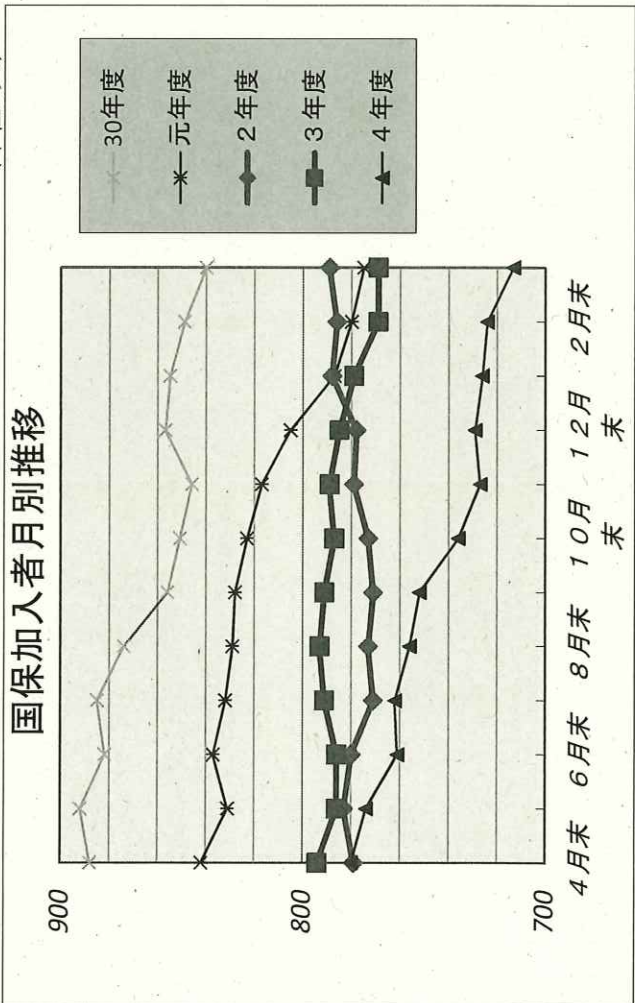

(単位:人)

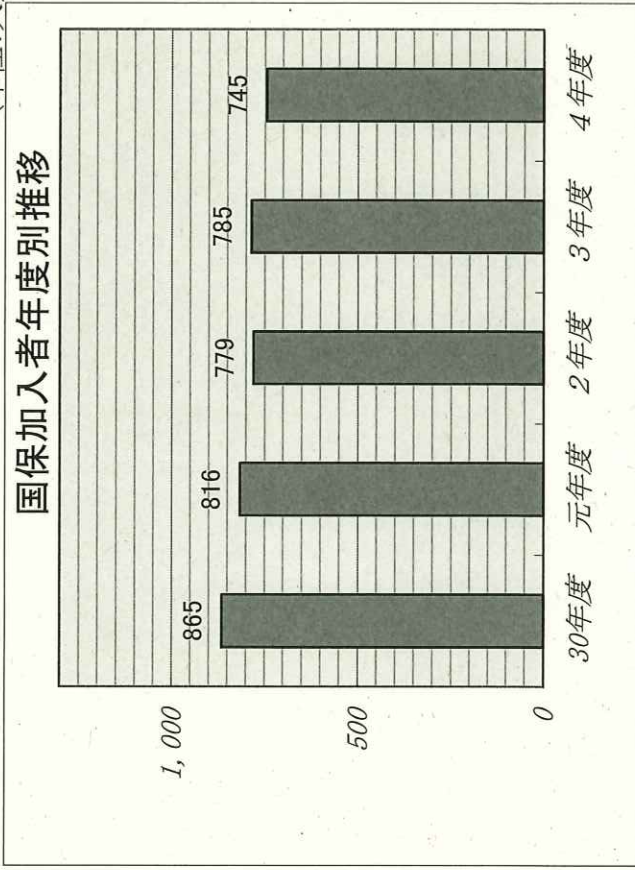

療養給付費 (年度別)	R1			R2			R3			R4		
	件数	実日数	保険給付費	件数	実日数	保険給付費	件数	実日数	保険給付費	件数	実日数	保険給付費
医科：入院	212	3,667	91,985,446	217	3,889	90,425,665	251	5,010	104,569,513	235	4,289	96,039,364
医科：入院外	6,788	9,491	70,285,430	5,899	9,059	68,297,458	6,301	9,150	71,471,387	6,183	8,133	65,464,568
医科：計	7,000	13,158	162,270,876	6,116	12,948	158,723,123	6,552	14,160	176,040,900	6,418	12,422	161,503,932
歯科：入院	0	0	0	2	12	387,058	0	0	0	0	0	0
歯科：入院外	1,580	2,726	13,897,556	1,457	2,556	14,391,254	1,601	2,649	15,550,802	1,468	2,358	13,300,323
歯科：計	1,580	2,726	13,897,556	1,459	2,568	14,778,312	1,601	2,649	15,550,802	1,468	2,358	13,300,323
調剤報酬	3,860	4,503	35,311,018	3,425	3,928	37,972,095	3,754	4,378	46,727,880	3,797	4,343	44,818,241
入院食事・生活療養費	194	9,302	3,513,570	205	10,910	4,303,353	243	13,196	5,520,466	232	11,838	5,040,797
訪問看護療養費	53	410	2,864,264	45	360	2,610,491	34	133	1,152,278	29	148	1,166,522
合計	12,493	16,294	217,857,284	11,045	15,876	218,387,374	11,941	16,942	244,992,326	11,944	31,109	225,829,815
平均	1,041	1,358	18,154,774	920	1,323	18,198,948	995	1,412	20,416,027	995	2,592	18,819,151

療養給付費（一般）の動向

(単位:千円)

	3月診療分	4月診療分	5月診療分	6月診療分	7月診療分	8月診療分	9月診療分	10月診療分	11月診療分	12月診療分	1月診療分	2月診療分	計	月平均
30年度	20,031	22,337	16,903	18,196	16,176	20,217	16,671	21,954	20,293	21,262	20,456	20,700	235,196	19,600
元年度	19,636	18,195	16,217	17,693	16,964	19,544	19,745	16,308	21,173	18,569	17,016	16,799	217,857	18,155
2年度	15,227	17,044	18,376	18,138	18,906	17,398	17,889	20,514	19,202	16,045	19,477	20,170	218,387	18,199
3年度	20,417	20,155	18,215	20,897	20,604	23,329	19,492	21,042	23,684	20,406	19,108	17,645	244,992	20,416
4年度	19,215	21,652	21,577	22,523	21,667	16,419	18,534	17,773	15,086	14,648	18,443	18,293	225,830	18,819

単位:千円

療養給付費 月別推移

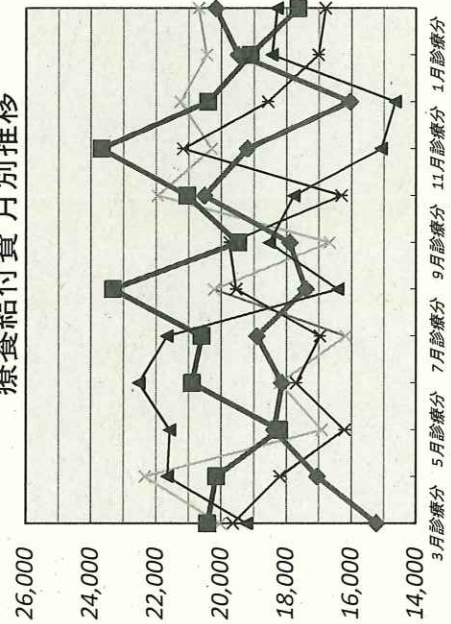

単位:千円

療養給付費 年度別推移

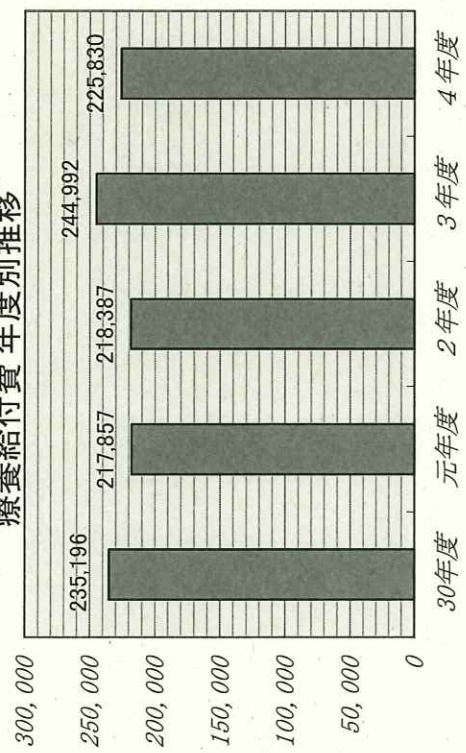

6ヶ月以上入院している方

受診者	年齢	主病名	R4.3月	R4.4月	R4.5月	R4.6月	R4.7月	R4.8月	R4.9月	R4.10月	R4.11月	R4.12月	R5.1月	R5.2月	平均費用額
A	70	うつ病・統合失調症	●	●	●	●	●	●	●	●	●	●	●	●	316,508
			354,920	347,240	329,380	302,900	318,130	317,330	303,700	312,890	302,900	312,890	312,890	312,890	
B	60	統合失調症	●	●	●	●	●	●	●	●	●	●	●	●	409,068
			383,400	371,000	379,600	365,200	376,000	378,200	360,600	367,400	700,210	320,000			
C	50	統合失調症	●	●	●	●	●	●	●	●	●	●	●	●	332,806
			417,600	113,560	338,530	358,610	331,360	339,890	335,020	441,440	342,410	320,000			
D	61	パーキンソン病	●	●	●	●	●	●	●	●	●	●	●	●	622,759
			564,820	627,990	599,730	613,920	643,450	633,780	644,810	615,390	654,270	594,650	638,280	642,020	
E	58	統合失調症	●	●	●	●	●	●	●	●	●	●	●	●	468,505
			489,540	476,880	526,780	482,880	452,900	427,300	479,080	453,040	480,680	471,420	413,060		
F	58	統合失調症	●	●	●	●	●	●	●	●	●	●	●	●	408,150
			416,050	400,740	405,370	403,790	406,330	408,210	403,280	421,430					
G	58	うつ病・統合失調症	●	●	●	●	●	●	●	●	●	●	●	●	383,817
			372,020	371,400	385,220	366,400	362,620	377,220	403,310	459,200	382,580				
H	74	器質性精神障害	●	●	●	●	●	●	●	●	●	●	●	●	249,687
			360,400	23,240	365,420										
I	45	筋ジストロフィー症	●	●	●	●	●	●	●	●	●	●	●	●	963,628
			1,026,230	967,130	980,090	969,160	982,020	975,420	950,410	967,980	884,210				
J	67	脳卒中	●	●	●	●	●	●	●	●	●	●	●	●	510,744
			595,820	576,600	597,370	597,370	596,350	609,960	340,920	351,190	331,120				
K	68	動脈硬化	●	●	●	●	●	●	●	●	●	●	●	●	560,160
			586,800	609,210	433,620										
診療月合計			4,024,580	3,582,380	3,335,460	4,403,300	4,475,420	2,742,600	4,048,800	4,483,440	4,775,310	3,658,990	3,909,850	3,689,530	475,076
人数合計			8	7	8	9	9	6	8	9	10	7	9	7	8

賦課期日現在（4月1日）

○所得等の状況（医療分及び後期分/0～74歳）

（令和5年度・令和4年度）

（単位：世帯・人・円）

区分		世帯数	被保険者数	賦課所得額	固定資産税額
R5	一般分	480	735	594,235,054	—
	退職分	0	0	0	—
	計	480	735	594,235,054	—
R4	一般分	495	782	529,125,141	—
	退職分	0	0	0	—
	計	495	782	529,125,141	—
差引	一般分	△ 15	△ 47	65,109,913	—
	退職分	0	0	0	—
	計	△ 15	△ 47	65,109,913	—

（単位：％）

伸び	一般分	△ 3.03	△ 6.01	12.31	—
	退職分	—	—	—	—
	計	△ 3.03	△ 6.01	12.31	—

参考（令和4年度・令和3年度）

（単位：世帯・人・円）

区分		世帯数	被保険者数	賦課所得額	固定資産税額
R4	一般分	495	782	529,125,141	—
	退職分	0	0	0	—
	計	495	782	529,125,141	—
R3	一般分	504	799	527,416,249	—
	退職分	0	0	0	—
	計	504	799	527,416,249	—
差引	一般分	△ 9	△ 17	1,708,892	—
	退職分	0	0	0	—
	計	△ 9	△ 17	1,708,892	—

（単位：％）

伸び	一般分	△ 1.79	△ 2.13	0.32	—
	退職分	—	—	—	—
	計	△ 1.79	△ 2.13	0.32	—

○所得等の状況（介護分/40～64歳）

（令和5年度・令和4年度）

（単位：世帯・人・円）

区分		世帯数	被保険者数	賦課所得額	固定資産税額
R5	一般分	187	216	137,058,603	—
	退職分	0	0	0	—
	計	187	216	137,058,603	—

R4	一般分	192	229	163,044,867	—
	退職分	0	0	0	—
	計	192	229	163,044,867	—

差引	一般分	△ 5	△ 13	△ 25,986,264	—
	退職分	0	0	0	—
	計	△ 5	△ 13	△ 25,986,264	—

（単位：％）

伸び	一般分	△ 2.60	△ 5.68	△ 15.94	—
	退職分	—	—	—	—
	計	△ 2.60	△ 5.68	△ 15.94	—

参考（令和4年度・令和3年度）

（単位：世帯・人・円）

区分		世帯数	被保険者数	賦課所得額	固定資産税額
R4	一般分	192	229	163,044,867	—
	退職分	0	0	0	—
	計	192	229	163,044,867	—

R3	一般分	189	229	175,424,889	—
	退職分	0	0	0	—
	計	189	229	175,424,889	—

差引	一般分	3	0	△ 12,380,022	—
	退職分	0	0	0	—
	計	3	0	△ 12,380,022	—

（単位：％）

伸び	一般分	1.59	0.00	△ 7.06	—
	退職分	—	—	—	—
	計	1.59	0.00	△ 7.06	—

神奈川県内の国民健康保険料(税)の動向

医療分

保険者番号	保険者名	保険料(税)の決定状況						順位	
		令和3年度			令和4年度				
		被保険者数 (人)	調定額 (円)	一人当たり 調定額(円)	被保険者数 (人)	調定額 (円)	一人当たり 調定額(円)		一人当たり 調定額の前 年比(%)
27	山北町	2,434	208,985,200	85,861	2,311	206,206,200	89,228	103.9	1
1	横浜市	687,777	52,840,769,180	76,828	667,988	53,743,985,960	80,457	104.7	2
2	川崎市	254,952	18,434,642,150	72,306	248,803	19,541,950,070	78,544	108.6	3
28	開成町	3,181	227,311,600	71,459	3,065	231,425,700	75,506	105.7	4
5	鎌倉市	36,519	2,729,703,227	74,747	35,709	2,669,190,231	74,748	100.0	5
23	二宮町	6,349	454,848,900	71,641	6,148	455,734,000	74,127	103.5	6
24	中井町	2,263	164,296,400	72,601	2,102	154,529,400	73,515	101.3	7
22	大磯町	7,585	525,577,700	69,292	7,208	516,245,800	71,621	103.4	8
18	南足柄市	8,616	597,877,800	69,392	8,419	602,960,200	71,619	103.2	9
26	松田町	2,502	175,653,400	70,205	2,450	175,193,700	71,508	101.9	10
7	小田原市	40,745	2,810,147,800	68,969	39,624	2,830,825,000	71,442	103.6	11
6	藤沢市	84,312	5,673,724,496	67,294	82,890	5,918,214,603	71,398	106.1	12
13	厚木市	48,797	3,380,822,229	69,283	47,468	3,311,638,873	69,766	100.7	13
4	平塚市	56,119	3,656,190,000	65,151	54,414	3,794,395,400	69,732	107.0	14
30	真鶴町	2,141	145,920,200	68,155	2,113	146,162,400	69,173	101.5	15
8	茅ヶ崎市	50,607	3,303,656,200	65,281	49,317	3,398,116,100	68,904	105.5	16
10	相模原市	152,127	9,787,045,000	64,335	147,965	10,173,785,500	68,758	106.9	17
9	逗子市	12,796	783,908,700	61,262	12,322	842,933,900	68,409	111.7	18
11	三浦市	12,749	833,992,900	65,416	12,285	827,300,500	67,342	102.9	19
14	大和市	49,868	3,198,160,100	64,133	48,520	3,218,295,200	66,329	103.4	20
16	海老名市	27,138	1,723,245,800	63,499	26,327	1,728,092,400	65,640	103.4	21
12	秦野市	36,908	2,253,692,300	61,062	35,855	2,351,406,900	65,581	107.4	22
17	座間市	28,227	1,721,112,000	60,974	27,599	1,808,231,500	65,518	107.5	23
32	愛川町	10,479	680,496,400	64,939	10,131	661,055,800	65,251	100.5	24
3	横須賀市	89,381	5,733,991,071	64,152	86,265	5,600,375,590	64,921	101.2	25
29	箱根町	2,554	160,213,410	62,730	2,349	152,258,950	64,819	103.3	26
21	綾瀬市	18,725	1,071,043,800	57,199	17,934	1,124,709,400	62,714	109.6	27
15	伊勢原市	20,419	1,263,164,600	61,862	19,676	1,233,321,000	62,681	101.3	28
19	葉山町	7,876	464,344,707	58,957	7,661	470,053,223	61,357	104.1	29
31	湯河原町	6,538	402,216,096	61,520	6,337	386,748,495	61,030	99.2	30
20	寒川町	10,538	606,594,970	57,563	10,154	594,650,110	58,563	101.7	31
33	清川村	802	46,213,464	57,623	782	45,337,849	57,977	100.6	32
25	大井町	3,645	147,834,311	40,558	3,782	150,276,100	39,735	98.0	33
	市町村計(数)	1,783,235	125,998,410,911	70,657	1,733,662	128,859,398,854	74,328	105.2	

神奈川県内の国民健康保険料(税)の動向

後期分

保険者 番号	保険者名	保険料(税)の決定状況						順位	
		令和3年度			令和4年度				
		被保険者数 (人)	調定額 (円)	一人当たり 調定額(円)	被保険者数 (人)	調定額 (円)	一人当たり 調定額(円)		一人当たり 調定額の前 年比(%)
9	逗子市	12,796	345,761,400	27,021	12,322	365,428,200	29,657	109.8	1
20	寒川町	10,538	304,351,780	28,881	10,154	293,295,340	28,885	100.0	2
6	藤沢市	84,312	2,332,925,139	27,670	82,890	2,392,178,225	28,860	104.3	3
5	鎌倉市	36,519	1,034,561,175	28,329	35,709	1,012,776,328	28,362	100.1	4
28	開成町	3,181	85,530,300	26,888	3,065	86,870,400	28,343	105.4	5
22	大磯町	7,585	207,571,400	27,366	7,208	201,666,000	27,978	102.2	6
4	平塚市	56,119	1,382,075,500	24,628	54,414	1,507,316,300	27,701	112.5	7
19	葉山町	7,876	207,097,283	26,295	7,661	209,457,079	27,341	104.0	8
8	茅ヶ崎市	50,607	1,411,821,500	27,898	49,317	1,347,745,400	27,328	98.0	9
2	川崎市	254,952	7,031,433,480	27,579	248,803	6,716,883,140	26,997	97.9	10
7	小田原市	40,745	1,062,091,600	26,067	39,624	1,068,105,300	26,956	103.4	11
18	南足柄市	8,616	222,985,300	25,880	8,419	224,076,300	26,616	102.8	12
26	松田町	2,502	62,030,700	24,792	2,540	65,996,500	25,983	104.8	13
11	三浦市	12,749	339,554,400	26,634	12,285	316,628,000	25,774	96.8	14
16	海老名市	27,138	588,992,500	21,704	26,327	677,170,000	25,722	118.5	15
10	相模原市	152,127	3,591,589,200	23,609	147,965	3,797,954,800	25,668	108.7	16
23	二宮町	6,349	152,487,600	24,018	6,148	152,754,000	24,846	103.4	17
15	伊勢原市	20,419	497,509,900	24,365	19,676	487,593,600	24,781	101.7	18
3	横須賀市	89,381	2,045,467,526	22,885	86,265	2,127,207,934	24,659	107.8	19
12	秦野市	36,908	835,454,400	22,636	35,855	880,717,200	24,563	108.5	20
14	大和市	49,868	1,176,396,600	23,590	48,520	1,184,311,500	24,409	103.5	21
13	厚木市	48,797	1,185,997,532	24,305	47,468	1,154,983,180	24,332	100.1	22
1	横浜市	687,777	16,039,399,580	23,321	667,988	16,234,057,250	24,303	104.2	23
17	座間市	28,227	573,486,000	20,317	27,599	653,712,000	23,686	116.6	24
31	湯河原町	6,538	155,580,991	23,796	6,337	149,640,822	23,614	99.2	25
21	綾瀬市	18,725	387,424,600	20,690	17,934	417,548,800	23,283	112.5	26
32	愛川町	10,479	228,569,400	21,812	10,131	220,030,600	21,719	99.6	27
25	大井町	3,645	80,823,379	22,174	3,782	81,017,600	21,422	96.6	28
27	山北町	2,434	48,141,100	19,779	2,311	47,365,100	20,495	103.6	29
30	真鶴町	2,141	42,850,200	20,014	2,113	42,958,100	20,330	101.6	30
29	箱根町	2,554	47,210,590	18,485	2,349	46,357,950	19,735	106.8	31
24	中井町	2,263	40,631,400	17,955	2,102	38,470,900	18,302	101.9	32
33	清川村	802	13,259,597	16,533	782	13,255,968	16,951	102.5	33
	市町村計(数)	1,785,669	43,761,063,052	24,507	1,736,063	44,215,529,816	25,469	103.9	

神奈川県内の国民健康保険料(税)の動向

介護分

保険者 番号	保険者名	保険料(税)の決定状況							順位
		令和3年度			令和4年度			一人当たり 調定額の前 年比(%)	
		被保険者数 (人)	調定額 (円)	一人当たり 調定額(円)	被保険者数 (人)	調定額 (円)	一人当たり 調定額(円)		
1	横浜市	228,852	7,186,512,420	31,402	224,581	7,603,083,830	33,855	107.8	1
2	川崎市	87,732	2,929,540,890	33,392	86,687	2,917,921,540	33,660	100.8	2
6	藤沢市	28,520	827,114,067	29,001	28,404	956,091,212	33,660	116.1	3
4	平塚市	17,547	530,598,500	30,239	17,280	573,506,300	33,189	109.8	4
11	三浦市	4,164	149,468,200	35,895	4,049	133,670,200	33,013	92.0	5
8	茅ヶ崎市	16,881	506,921,300	30,029	16,518	541,983,200	32,812	109.3	6
20	寒川町	3,155	96,594,030	30,616	3,081	100,377,400	32,579	106.4	7
5	鎌倉市	13,306	411,508,880	30,927	13,464	423,246,808	31,435	101.6	8
7	小田原市	13,088	395,215,700	30,197	12,703	393,710,800	30,994	102.6	9
19	葉山町	2,872	87,048,491	30,309	2,879	88,997,611	30,913	102.0	10
13	厚木市	14,994	440,534,525	29,381	14,789	437,358,249	29,573	100.7	11
28	開成町	954	27,166,400	28,476	922	27,262,800	29,569	103.8	12
18	南足柄市	2,635	76,605,600	29,072	2,615	76,939,000	29,422	101.2	13
9	逗子市	4,521	107,149,100	23,700	4,497	131,947,700	29,341	123.8	14
16	海老名市	8,403	184,204,900	21,921	8,224	240,220,100	29,210	133.3	15
23	二宮町	1,990	56,257,800	28,270	1,957	55,950,700	28,590	101.1	16
30	真鶴町	713	20,492,300	28,741	700	19,989,600	28,557	99.4	17
10	相模原市	48,994	1,181,090,000	24,107	47,976	1,359,185,100	28,331	117.5	18
3	横須賀市	27,237	680,815,460	24,996	26,557	742,157,511	27,946	111.8	19
17	座間市	9,228	200,367,100	21,713	9,177	253,694,900	27,645	127.3	20
29	箱根町	819	21,190,110	25,873	772	20,910,920	27,087	104.7	21
12	秦野市	10,932	241,783,700	22,117	10,799	290,892,500	26,937	121.8	22
22	大磯町	2,344	62,546,100	26,683	2,244	59,498,900	26,515	99.4	23
26	松田町	784	21,243,100	27,096	751	19,909,300	26,510	97.8	24
21	綾瀬市	5,509	130,679,200	23,721	5,443	142,513,300	26,183	110.4	25
24	中井町	598	15,720,100	26,288	580	15,111,900	26,055	99.1	26
15	伊勢原市	6,477	160,589,600	24,794	6,315	158,522,900	25,103	101.2	27
33	清川村	230	5,407,803	23,512	229	5,574,937	24,345	103.5	28
32	愛川町	3,145	69,963,600	22,246	3,066	69,380,300	22,629	101.7	29
25	大井町	1,086	25,876,820	23,828	1,160	24,691,582	21,286	89.3	30
31	湯河原町	2,159	45,869,343	21,246	2,125	43,811,635	20,617	97.0	31
14	大和市	16,702	330,868,100	19,810	16,458	338,820,200	20,587	103.9	32
27	山北町	606	11,956,200	19,730	592	11,815,900	19,959	101.2	33
	市町村計(数)	587,177	17,238,899,439	29,359	577,594	18,278,748,835	31,646	107.8	

神奈川県内の国民健康保険料(税)の動向

合計

保険者 番号	保険者名	保険料(税)の決定状況						一人当たり 調定額の前 年比(%)	順位
		令和3年度			令和4年度				
		被保険者数 (人)	調定額 (円)	一人当たり 調定額(円)	被保険者数 (人)	調定額 (円)	一人当たり 調定額(円)		
2	川崎市	254,952	28,395,616,520	111,376	248,803	29,176,754,750	117,269	105.3	1
1	横浜市	687,777	76,066,681,180	110,598	667,988	77,581,127,040	116,141	105.0	2
5	鎌倉市	36,519	4,175,773,282	114,345	35,709	4,105,213,367	114,963	100.5	3
27	山北町	2,434	269,082,500	110,552	2,311	265,387,200	114,837	103.9	4
28	開成町	3,181	340,008,300	106,887	3,065	345,558,900	112,744	105.5	5
6	藤沢市	84,312	8,833,763,702	104,775	82,890	9,266,484,040	111,793	106.7	6
9	逗子市	12,796	1,236,819,200	96,657	12,322	1,340,309,800	108,774	112.5	7
7	小田原市	40,745	4,267,455,100	104,736	39,624	4,292,641,100	108,334	103.4	8
23	二宮町	6,349	663,594,300	104,519	6,148	664,438,700	108,074	103.4	9
4	平塚市	56,119	5,568,864,000	99,233	54,414	5,875,218,000	107,973	108.8	10
22	大磯町	7,585	795,695,200	104,904	7,208	777,410,700	107,854	102.8	11
18	南足柄市	8,616	897,468,700	104,163	8,419	903,975,500	107,373	103.1	12
8	茅ヶ崎市	50,607	5,222,399,000	103,195	49,317	5,287,843,700	107,222	103.9	13
26	松田町	2,502	258,927,200	103,488	2,450	261,099,500	106,571	103.0	14
11	三浦市	12,749	1,323,015,500	103,774	12,285	1,277,598,700	103,997	100.2	15
10	相模原市	152,127	14,559,724,200	95,708	147,965	15,330,925,400	103,612	108.3	16
13	厚木市	48,797	5,007,354,286	102,616	47,468	4,903,980,302	103,311	100.7	17
16	海老名市	27,138	2,496,443,200	91,991	26,327	2,645,482,500	100,486	109.2	18
19	葉山町	7,876	758,490,481	96,304	7,661	768,507,913	100,314	104.2	19
24	中井町	2,263	220,647,900	97,502	2,102	208,112,200	99,007	101.5	20
30	真鶴町	2,141	209,262,700	97,741	2,113	209,110,100	98,964	101.3	21
17	座間市	28,227	2,494,965,100	88,389	27,599	2,715,638,400	98,396	111.3	22
12	秦野市	36,908	3,330,930,400	90,250	35,855	3,523,016,600	98,257	108.9	23
3	横須賀市	89,381	8,460,274,057	94,654	86,265	8,469,741,035	98,183	103.7	24
14	大和市	49,868	4,705,424,800	94,358	48,520	4,741,426,900	97,721	103.6	25
20	寒川町	10,538	1,007,540,780	95,610	10,154	988,322,850	97,333	101.8	26
15	伊勢原市	20,419	1,921,264,100	94,092	19,676	1,879,437,500	95,519	101.5	27
21	綾瀬市	18,725	1,589,147,600	84,868	17,934	1,684,771,500	93,943	110.7	28
32	愛川町	10,479	979,029,400	93,428	10,131	950,466,700	93,818	100.4	29
29	箱根町	2,554	228,614,110	89,512	2,349	219,527,820	93,456	104.4	30
31	湯河原町	6,538	603,666,430	92,332	6,337	580,200,952	91,558	99.2	31
33	清川村	802	64,880,864	80,899	782	64,168,754	82,057	101.4	32
25	大井町	3,645	254,534,510	69,831	3,782	255,985,282	67,685	96.9	33
	市町村計(数)	1,785,669	187,207,358,602	104,839	1,735,973	191,559,883,705	110,347	105.3	

● 新型コロナウイルス感染症の影響による保険料の減免

【対象世帯】

- ① 新型コロナウイルス感染症により、主たる生計維持者が死亡又は重篤な傷病を負った世帯
- ② 新型コロナウイルス感染症の影響により、主たる生計維持者の事業収入等の減少が見込まれ、下記の要件すべてに該当する世帯

ア 事業収入等のいずれかが前年と比較して30%以上減少

イ 前年の合計所得金額が1,000万円以下

ウ 減少が見込まれる事業収入等以外の前年の所得合計額が400万円以下

【実績】 ○ 令和4年度
該当なし

○ 令和3年度
該当世帯数：4世帯（全て収入減による減免）
減 免 額：463,838円

○ 令和2年度
該当世帯数：10世帯（全て収入減による減免）
減 免 額：1,788,552円

※ 財源：国（6/10）、県（4/10）

● 子どもの均等割減について

子育て世帯の経済的負担を軽減するため、国民健康保険料に加入する子どもに係る均等割額の減免を行っています。

【実 績】

年 度	世帯数	人 数	減 免 額
令和4年度	18世帯	30人	396,008円
令和3年度	19世帯	31人	583,160円
令和2年度	22世帯	35人	628,194円

【今年度対象者】

年 度	世帯数	人 数	減免見込額
令和5年度	13世帯	25人	727,500円

国民健康保険料「子どもの均等割額減免」について

国は少子化対策の一環として、子育て世帯の負担軽減を図るため、国民健康保険料の均等割額について、未就学児を対象に5割減免する制度を今年度から始めます。
清川村では、子育て世帯のさらなる負担軽減を図るため、18歳以下の国民健康保険料の均等割額の全額を減免します。

減免の時期

令和4年4月1日から令和5年3月31日までの国民健康保険の加入期間

減免の対象者

国民健康保険に加入する18歳以下の方
*令和4年度は、平成16年4月2日以降に生まれた方

減免の内容

- ① 国民健康保険料の減免対象世帯主は、減免の対象となる子どもがいる世帯の世帯主です。
- ② 減免の対象となる子どもについて、低所得者に係る軽減（均等割の2割・5割・7割軽減）算定後の均等割額を減免します。
- ③ 子どもの均等割額減免後の保険料額が賦課限度額を超えている場合は、賦課限度額が保険料額となります。



減免の申請

減免を受けるには、申請が必要です!!
なお、対象となる世帯には、申請書を同封しておりますので、必要事項を記載の上、申請してください。

■例えば…

A	(世帯主：43歳)	： 給与収入	4,500,000円 (総所得金額	3,160,000円)
B	(妻：39歳)	： 給与収入	558,000円 (総所得金額	0円)
C	(長男：19歳)	： 所得なし		
D	(長女：14歳)	： 所得なし		
E	(次男：3歳)	： 所得なし		



というご家庭の場合…

①医療給付分	②後期高齢者支援分	③介護納付金分
所得割額 $(3,160,000円 - 430,000円) \times 5.23\%$ = 142,779円 均等割額 $22,520円 \times 4人 = 90,080円$ $11,260円 \times 1人 = 11,260円$ 平等割額 $10,790円 \times 1世帯 = 10,790円$ 合計 $142,779円 + 101,340円 + 10,790円$ = 254,909円	所得割額 $(3,160,000円 - 430,000円) \times 1.53\%$ = 41,769円 均等割額 $6,580円 \times 4人 = 26,320円$ $3,290円 \times 1人 = 3,290円$ 平等割額 $3,150円 \times 1世帯 = 3,150円$ 合計 $41,769円 + 29,610円 + 3,150円$ = 74,529円	所得割額 $(3,160,000円 - 430,000円) \times 2.10\%$ = 57,330円 均等割額 $9,330円 \times 1人 = 9,330円$ 平等割額 $3,190円 \times 1世帯 = 3,190円$ 合計 $57,330円 + 9,330円 + 3,190円$ = 69,850円
【減免額：D・Eの2名分】 $22,520円 \times 1人 = 22,520円$ $11,260円 \times 1人 = 11,260円$	【減免額：D・Eの2名分】 $6,580円 \times 1人 = 6,580円$ $3,290円 \times 1人 = 3,290円$	介護納付金分の対象者は、40歳から64歳なので 減免対象外 です。

■結果として…

未就学児の均等割額については、国の制度により、あらかじめ5割減免しています。

【減免前の年間保険料額】

医療分：254,909円 + 支援分：74,529円 + 介護分：69,850円 = 399,288円



【減免後の年間保険料額】

医療分：221,129円 + 支援分：64,659円 + 介護分：69,850円 = 355,638円

【差額】 43,650円 … この金額が減免されます。

お問い合わせ ▶ 清川村役場 税務住民課《住民保険係》 電話：046-288-3849

裏面の申請書(記入例)をご覧ください、必要事項をご記入のうえ、同封の減免申請書を提出してください